1. OBJETIVO

Consolidar las actividades proyectadas en los planes operativos anuales de áreas y programas académicos para cumplir con el objetivo del plan de desarrollo institucional.

2. ALCANCE

Inicia con el ajuste del formato único de gestión y termina con la consolidación y envío del formato único de gestión de las áreas y programas académicos que contiene los planes operativos anuales a la Vicerrectoría Administrativa y Financiera.

3. DEFINICIONES:

- **Plan de Desarrollo Institucional:** Documento Institucional, aprobado por Consejo Superior, instrumento donde consigna el ejercicio de la gestión de la planeación estratégica, se convierte en un referente integrador y motivador de todas las iniciativas y acciones encaminadas hacia el logro de los objetivos propuestos en determinado período de tiempo.
- **Proyecto Educativo Institucional (PEI)**: Expone de modo diferenciado los grandes propósitos y los fines contenidos en la Misión y desarrolla las estrategias generales que han de seguirse para garantizar su cumplimiento.
- **Plan Estratégico:** Propuesta de actividades encaminadas al cumplimiento de objetivos a largo plazo, está determinada por la temporalidad del Plan de Desarrollo Institucional.
- **Plan Operativo:** La Institución orienta su operación anual y su desarrollo de corto plazo con base en la formulación de Planes Operativos por períodos anuales, que corresponde a un académico institucional los cuales implementan las acciones para lograr los objetivos establecidos en el Plan de Desarrollo. El Plan Operativo contiene un Plan de Acción, un Presupuesto de Operación y un Presupuesto de Inversión para el periodo definido.
- **FUG:** El Formato Único de Gestión es el documento en el cual se proyecta los costos por actividades administrativas, docencia, extensión y proyección social, investigación, internacionalización, complementarios, muebles y enseres.

4. ASPECTOS GENERALES

- Plan de Desarrollo Institucional
- Proyecto Educativo Institucional (PEI)

5. DESCRIPCIÓN DEL PROCEDIMIENTO

No.	ACTIVIDAD	DESCRIPCIÓN	RESPONSABLE	REGISTRO
1	Reunión con Vicerrectoría Administrativa y Financiera	Reunión con la Vicerrectoría Administrativa y Financiera en la cual se recalcula las asignaciones salariales en el Formato Único de gestión, y se fija calendario de entrega de los planes operativos anuales de los programas y áreas	Director de la Oficina de Aseguramiento de la Calidad Equipo Vicerrectoría administrativa y Financiera	FUG actualizado con las bases salariales. Formato único de gestión para áreas y programas académicos **FO-PL-007** Formato Actas de Reunión **FO-GC-001**
2	Socialización de los cambios del Formato Único de Gestión actualizado	Reunión con los Vicerrectores Académico y General para socialización de los cambios del Formato Único de Gestión actualizado.	Director de la Oficina de Aseguramiento de la Calidad Coordinador planeación institucional	Formato Actas de Reunión **FO-GC-001**

		Nota: En caso de cambios sustanciales del formato único de gestión se programará una reunión de socialización, en caso contrario, sigue la actividad 3.		
3	Envió del Formato Único de Gestión actualizado a los programas académicos y áreas.	Se remite a los directores de programa y líderes de áreas el formato único, anexos y cartilla de diligenciamiento.	Coordinador planeación institucional	Correos electrónicos
4	Diligenciamiento del formato único de gestión	Realizan la proyección de los planes operativos anuales de las iniciativas estratégicas y actividades a realizar en el periodo siguiente.	Directores de programas académicos	Formato único de gestión Formato único de gestión para áreas y programas académicos **FO-PL-007**
5	Entrega de los planes operativos anuales mediante el FUG diligenciado tanto áreas como	Los programas académicos y área entregan vía email el Formato único de gestión diligenciado	Directores de programas académicos	Formato único de gestión Formato único de gestión para

	programas académicos			áreas y programas académicos **FO-PL-007** correos electrónicos
6	Consolidación de los FUG de las áreas y programas académicos	Se realiza la revisión y consolidación de la información de las actividades proyectadas	Coordinador planeación institucional	Formatos de gestión de programas y áreas Formato único de gestión para áreas y programas académicos **FO-PL-007**
7	Envío de los FUG de los programas académicos y área a la Vicerrectoría Administrativa y Financiera	Se realiza la revisión y envío de los formatos consolidados vía email, para la aprobación por parte de la Vicerrectoría Administrativa y financiera de las actividades proyectadas en el FUG	Coordinador planeación institucional	Correos electrónicos

8	Aprobación de los planes operativos anuales	Aprobación de los planes operativos anuales proyectados en el formato único de gestión en reunión de la Asamblea General	Asamblea General	Formato Actas de Reunión **FO-GC-001**

6. ANEXOS

- FO-GA-001 Acta de Reunión
- FO-PL-007 Formato único de gestión para áreas y programas académicos

6. DIAGRAMA DE FLUJO

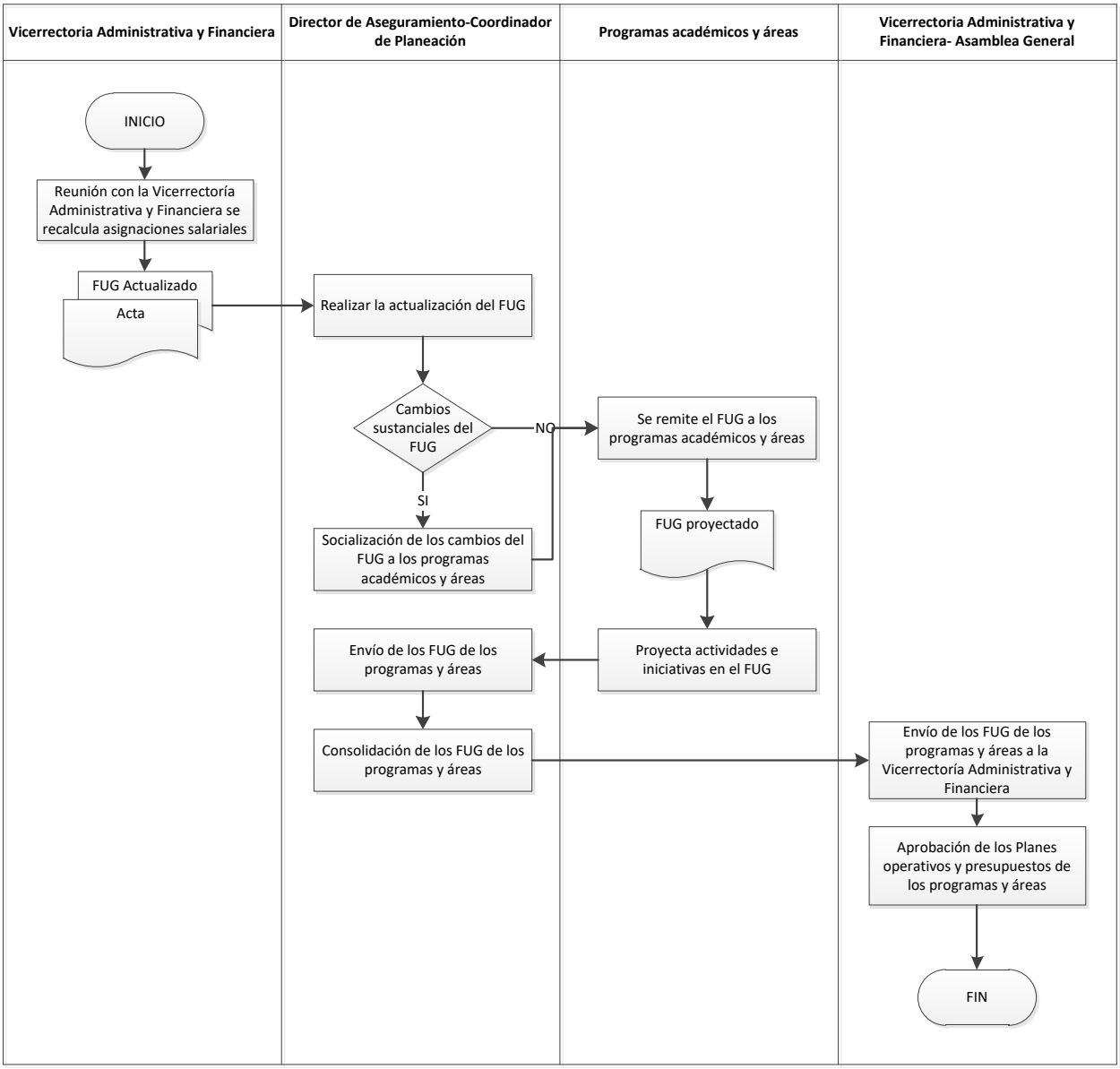

CONTROL DE CAMBIOS			
ÍTEM	**VERSIÓN**	**TIPO DE CAMBIO**	**DESCRIPCIÓN**
1	01	Creación	Creación del documento
2	01	Ajuste	Se cambia logo delp ente certificador Bureau Veritas

ELABORADO POR	REVISADO POR	APROBADO POR
Liliana Portilla	Julián David Arias	Luis Tarcisio Meneses
Cargo: Coordinador de planeación	**Cargo:** Coordinador de calidad	**Cargo:** Vicerrector Administrativo Y financiero.